Confine centro storico

Area del centro storico

ISOLATO n°

Numerazione isolati

n°

Numerazione edifici

Edifici tutelati

Stato di conservazione

Buono

Sufficiente

Cattivo

In fase di ristrutturazione

Comune di San Rocco al Porto
Provincia di Lodi

P.G.T.

Piano di Governo del Territorio

AI SENSI DELLA LEGGE REGIONALE PER IL GOVERNO DEL TERRITORIO del 12/02/2005, n.12 E S.M.I.

Piano delle Regole

Sindaco
Giuseppe Ravera
Assessore all'urbanistica
Claudio Spelta
Segretario
Elena Novello
Responsabile del servizio
Giuseppe Galuzzi

Gruppo di progettazione (R.T.P.)
Progettazione urbanistica
SINERGIE Lupi Engineering Group srl
Lupi Ernesto - Direttore Tecnico
Lupi Pierfrancesco
Maschi Danilo
Panizzari Sara
Natale Giulia
Prof. Arch. Lorenzo Spagnoli
Progettazione VAS e Studio d'Incidenza
Studio Associato Phytosfera
Consulente analisi urbana
Prof. Arch. Maurizio Caroselli

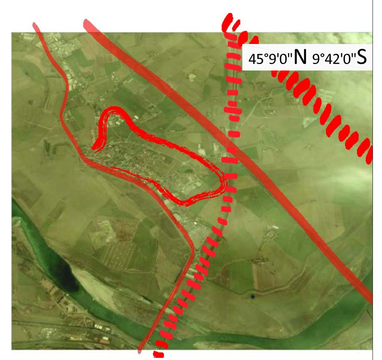

Rilievo del centro storico
scala 1:1000

Tav. 01a
APPROVAZIONE

Delibera di adozione del Consiglio Comunale	n°05 del 02.02.2011
Delibera di approvazione del Consiglio Comunale	n°___ del ____
Pubblicazione sul BURL	n°___ del ____