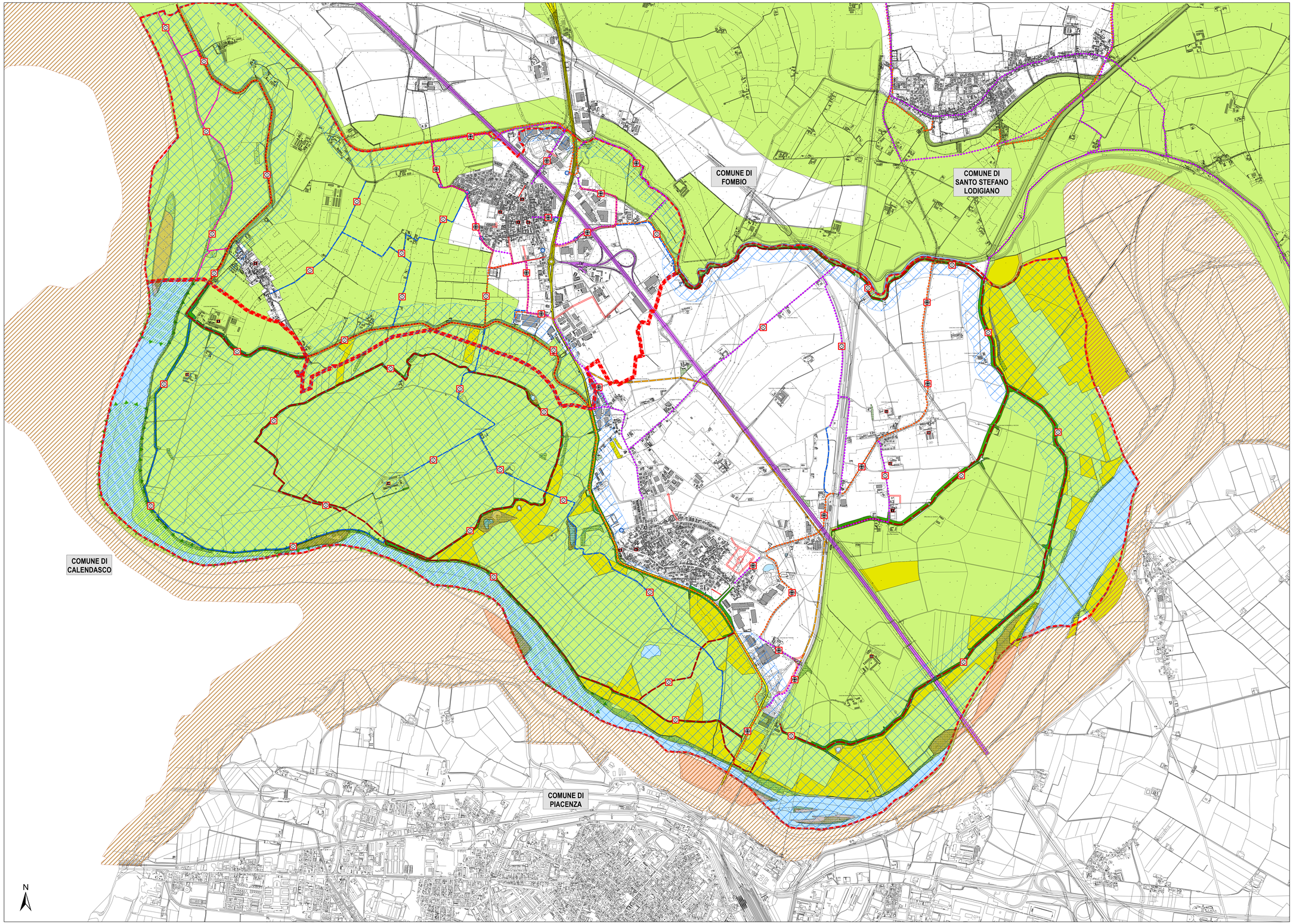

Confine comunale

Ambiti per la viabilità

- Ambito autostradale A1
- Ambito stradale Via Emilia SS09
- Viabilità di progetto
- Percorsi ciclopedonali esistenti
- Percorsi ciclopedonali di progetto
- Percorsi esistenti da riqualificare
- Percorsi ambientali - STRADE BIANCHE
- Itinerari alternativi ambientali
- Rotatorie di progetto
- Nuova viabilità di carattere regionale prevista dal PTCP di Lodi
- Percorsi pedonali e ciclabili
- Percorsi mountain bike

Vincoli operanti sul territorio

- Siti Natura 2000 Z.P.S. Regione Lombardia
- Ambiti di rispetto di 150 m delle acque pubbliche vincolate
  Vincolo paesaggistico ai sensi del DL 42/2004, art.142, c.1, lett.c)
- Siti di Importanza Comunitaria - S.I.C.

Ambiti non soggetti a trasformazione

- Ambiti dei boschi (LR 27/2004 e s.m.i.)
  Vincolo paesaggistico ai sensi del DL 42/2004, art.142, c.1, lett.g)
- Aree naturali di interesse regionale
- Elementi della Rete Ecologica Provinciale - REP
- Fiumi e specchi d'acqua

Elementi naturali e ambientali

- Argini dei corsi d'acqua
- Pioppeti
- Elementi naturali di rilevanza vegetazionale

Architetture di particolare pregio storico - architettonico 1...

1. Palazzo comunale di Guardamiglio

2. Chiesa parrocchiale di Guardamiglio

3. Istituto scolastico di Guardamiglio

4. Casa Zanardi Landi di Guardamiglio

5. Chiesa parrocchiale di Valloria

6. Chiesa parrocchiale di San Rocco al Porto

7. Chiesa parrocchiale di Mezzana Casati

8. Palazzo comunale di San Rocco al Porto

9. Cascina Berghente di San Rocco al Porto

10. Cascina Casino di San Rocco al Porto

11. Cascina Colombarone di San Rocco al Porto

12. Cascina Dossarelli Nuovi di San Rocco al Porto

13. Cascina Fabbrica di San Rocco al Porto

14. Cascina San Benedetto di San Rocco al Porto

15. Cascina San Sisto di San Rocco al Porto

Comune di San Rocco al Porto
Provincia di Lodi

P.G.T.

Piano di Governo del Territorio

AI SENSI DELLA LEGGE REGIONALE PER IL GOVERNO DEL TERRITORIO del 12/03/2005, n.12 E S.M.I.

DOCUMENTO DI PIANO | PIANO DELLE REGOLE | PIANO DEI SERVIZI

VARIANTE PARZIALE n.3/2014 al PGT

DOCUMENTO DI PIANO

Oggetto: **Percorsi architettonici ambientali**

Tavola **DP21**

Scala: 1:10.000

Data: Settembre 2016

Sindaco
Pasquale Mazzocchi

Segretario
Maria Alessandra Pucilli

Assessore all'urbanistica
Pietro Montanari

Responsabile del servizio
Giuseppe Galuzzi

Fase: **ADOZIONE** *Delibera C.C. Adozione n.14 del 17.05.2016*

Fase: **APPROVAZIONE** *Delibera C.C. Approvazione .....*

Progettisti:

Studio P+L PANIZZARI+LUPI
ARCHITETTURA - TERRITORIO - AMBIENTE
STAL STRADELLA S.r.l.
Email: studiopl.architettura@gmail.com
PEC: studiopl.architettura@pec.it