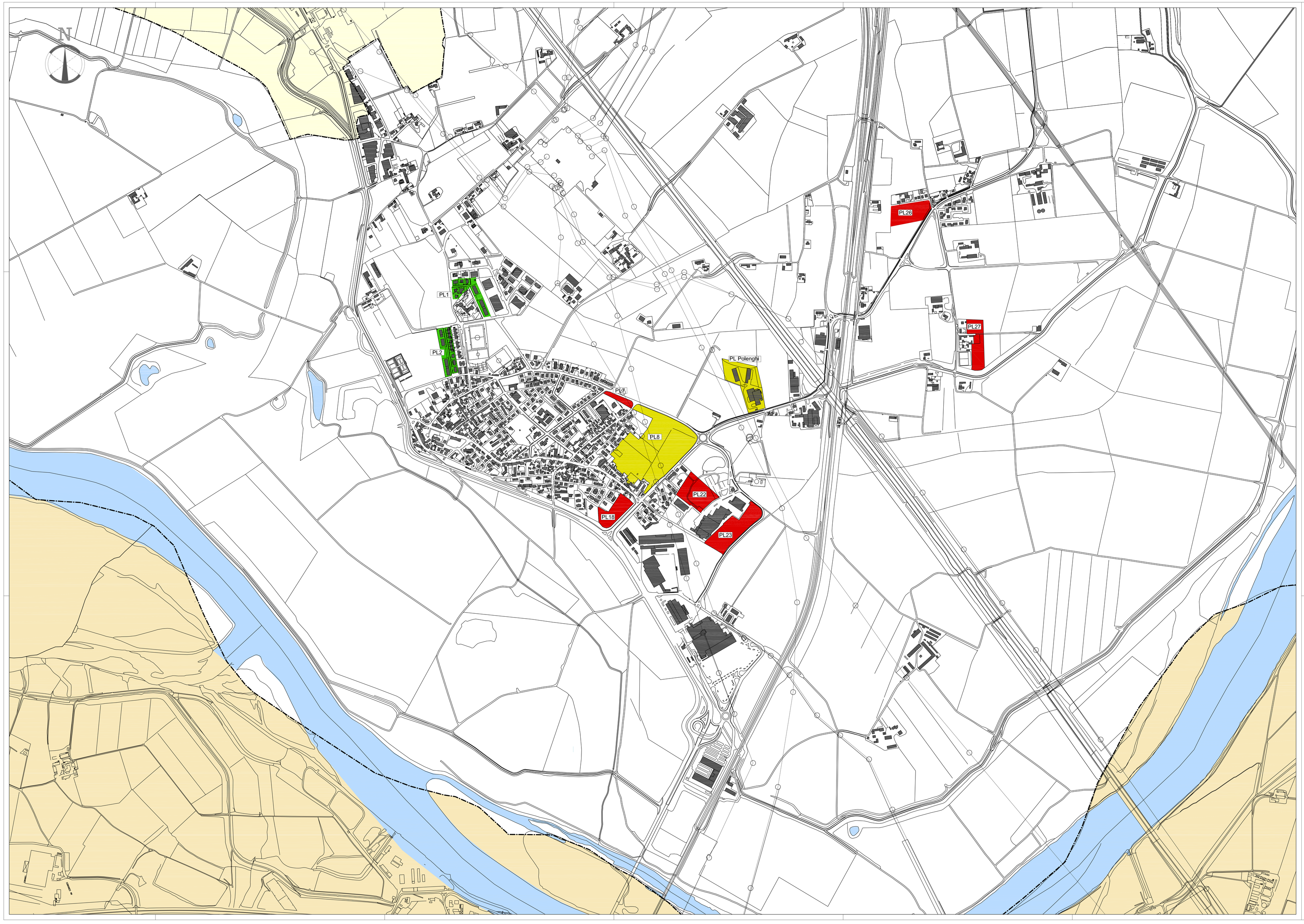

Confine comunale

Territorio extracomunale Regione Lombardia

Territorio extracomunale Regione Emilia Romagna

Fiumi e specchi d'acqua

Edifici

PIANI ATTUATIVI

Piano di lottizzazione attuato

Piano di lottizzazione in atto

Piano di lottizzazione non attuato

PIANI ATTUATIVI				
RESIDENZIALE	**St** (mq)	**NON ATTUATO** (mq)	**ATTUATO** (mq)	**IN ATTO** (mq)
PL1	14290		5717	
PL2	12770		6387	
PL7	4290	1787		
PL8	51200			20480
PL18	13500	5400		
PL26	10370	4147		
PL27	11220	4347		
PRODUTTIVO	**St** (mq)	**NON ATTUATO** (mq)	**ATTUATO** (mq)	**IN ATTO** (mq)
PL22	21190	10600		
PL23	28825	X		
SUAP (Polenghi)	26274			3738

Comune di San Rocco al Porto
Provincia di Lodi

P.G.T.

Piano di Governo del Territorio

AI SENSI DELLA LEGGE REGIONALE PER IL GOVERNO DEL TERRITORIO del 12/05/2005, n.12 E S.M.I.

Documento di Piano

Sindaco
Giuseppe Ravera

Assessore all'urbanistica
Claudio Spelta

Segretario
Elena Noviello

Responsabile del servizio
Giuseppe Galuzzi

Gruppo di progettazione (R.T.P.)

Progettazione urbanistica
SINERGIE Lupi Engineering Group srl
Lupi Ernesto - Direttore Tecnico
Lupi Pierfrancesco
Mauchi Danilo
Panizzari Sara
Natale Giulia
Prof. Arch. Lorenzo Spagnoli

Progettazione VAS e Studio d'Incidenza
Studio Associato Phytosfera

Consulente analisi urbana
Prof. Arch. Maurizio Carosselli

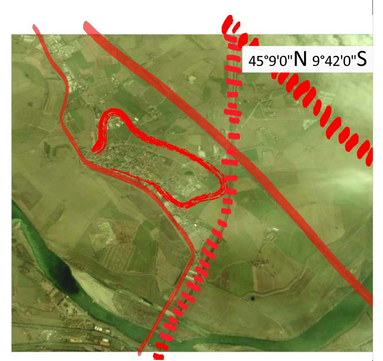

Stato di Attuazione del P.R.G.
scala 1:5000

Tav. 17
APPROVAZIONE

Delibera di adozione del Consiglio Comunale	n°05 del 02.02.2011
Delibera di approvazione del Consiglio Comunale	n°___ del ____
Pubblicazione sul BURL	n°___ del ____