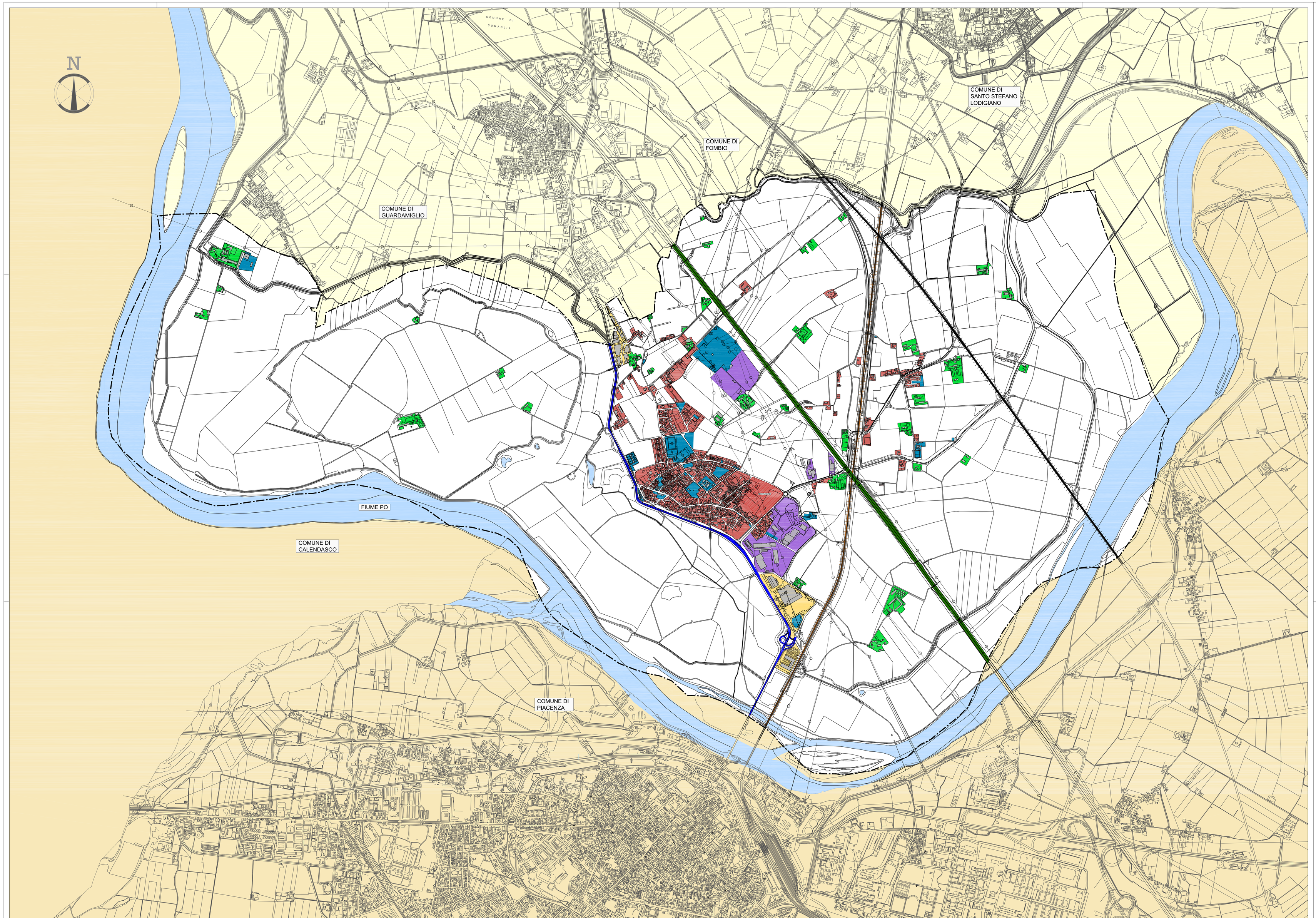

Confine comunale

Rete viabilistica autostradale (A1)

Rete viabilistica di primo livello (SS 9 - via Emilia)

Linea Treno Alta Velocità (TAV)

Linea Ferroviaria MI-BO

Territorio extracomunale Regione Lombardia

Territorio extracomunale RegioneEmilia Romagna

Fiumi e specchi d'acqua

Territorio urbano

Prevalentemente residenziale nucleo storico

Prevalentemente residenziale

Prevalentemente produttivo

Prevalentemente commerciale/terziario

Dotazioni ad uso pubblico territoriali

Territorio extraurbano

Aree ad uso prevalentemente agricolo

Nuclei rurali

Ambiti di trasformazione normati dal PRG

Piani attuativi in fase di attuazione normati da PRG (PII CROCIONE)

Comune di San Rocco al Porto
Provincia di Lodi

P.G.T.

Piano di Governo del Territorio

AI SENSI DELLA LEGGE REGIONALE PER IL GOVERNO DEL TERRITORIO del 12/03/2005, n.12 E S.M.I.

Documento di Piano

Sindaco
Giuseppe Ravera

Assessore all'urbanistica
Claudio Spelta

Segretario
Elena Noviello

Responsabile del servizio
Giuseppe Galuzzi

Gruppo di progettazione (R.T.P.)

Progettazione urbanistica
SINERGIE Lupi Engineering Group srl
Lupi Ernesto - Direttore Tecnico
Lupi Pierfrancesco
Maschi Danilo
Panizzari Sara
Natale Giulia
Prof. Arch. Lorenzo Spagnoli

Progettazione VAS e Studio d'Incidenza
Studio Associato Phytosfera

Consulente aralisi urbana
Prof. Arch. Maurizio Caroselli

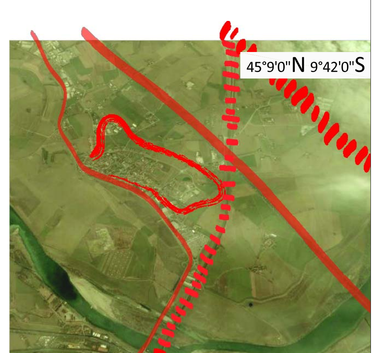

Uso del suolo
scala 1:10000

Tav. 07
APPROVAZIONE

Delibera di adozione del Consiglio Comunale n°05 del 02.02.2011
Delibera di approvazione del Consiglio Comunale n°___ del ____
Pubblicazione sul BURL n°___ del ____